

Ind. Date		1ère émission	
Objet			
CENTRE D'AFFAIRES DE NIMES			
BOULEVARD DE PRAGUE - 30 000 NIMES			
Maitre d'ouvrage	S.N.C. NIMES LES ARENES SARI ACCOR 4 place de la Defense 92090 Paris la Defense Tel: 47 76 44 88		
B.E.T Maitre d'oeuvre d'exécution	SARI INGENIERIE 10 place de la Defense 92 090 Paris la Defense Tel: 47 73 90 90		
Architectes d.p.s.	P. MOREL 16 avenue Jean Jaurès 30 000 Nimes Tel: (01) 86 23 11 74		
Bureaux de contrôle	SOCOTEC 67 bis rue roussy 30 039 Nimes cedex Tel: (01) 86 29 84 85		

**ELECTRICITE REZ DE CHAUSSEE
CONGRES & MEZZANINE**

NIMES 16 - INDUSTRIE 30/03/87 0058C A	NIMES 16 - 21/12/87 Ech. 1/50 EL PE X EL 0058C A
--	--

ACCOR - SARI 7 place de la Defense
 92090 Paris la defense cedex 26 tel. 47.76.44.88.
 opération
CENTRE D'AFFAIRES DE NIMES
 bld. de PRAGUE 30000 NIMES

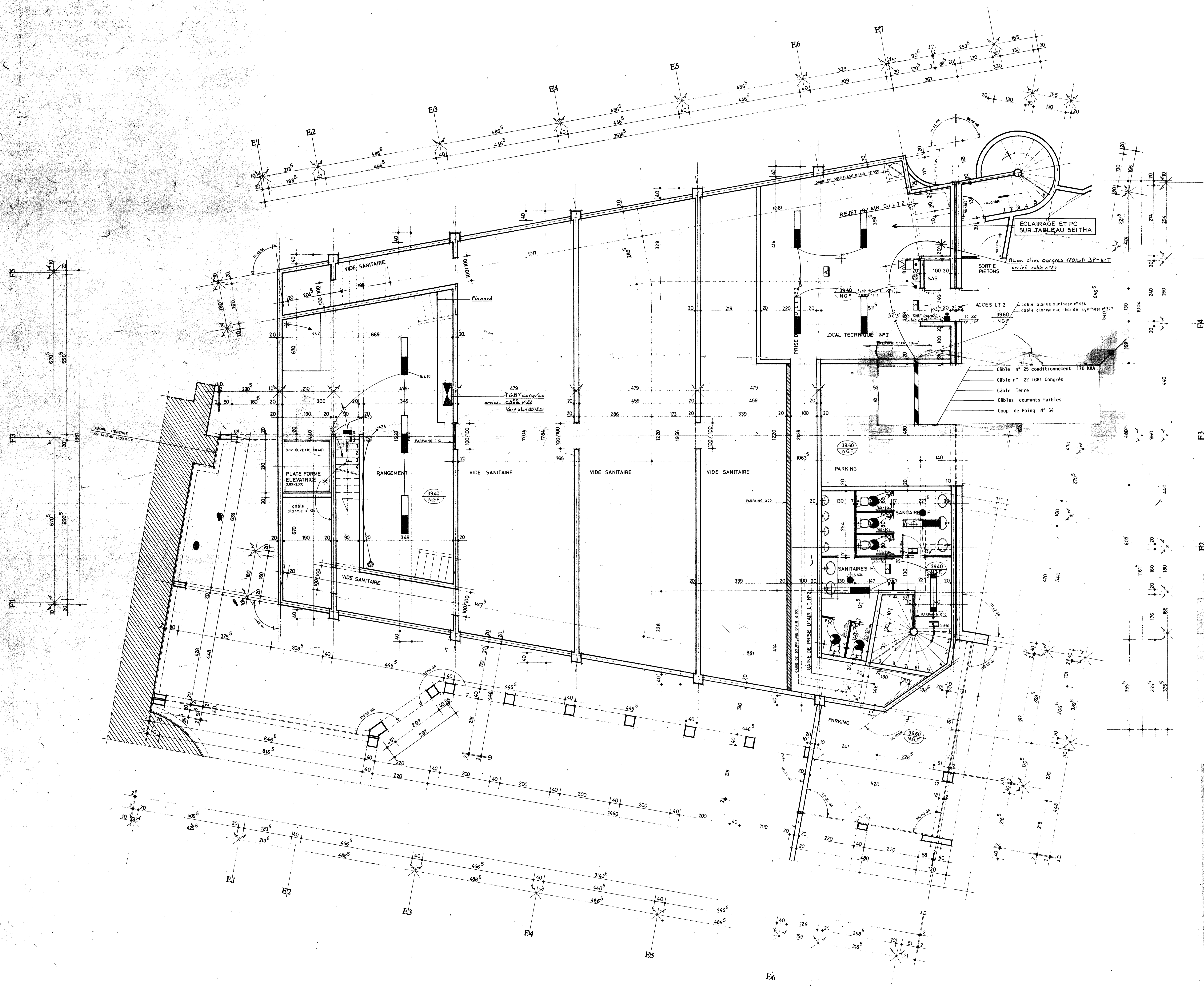

Nota: Les équipements électriques de la sortie piétons et des sanitaires congés figurent sur le plan 0004 B.

CENTRE D' AFFAIRES DE NIMES

BOULEVARD DE PRAQUE - 30 000 NIMES

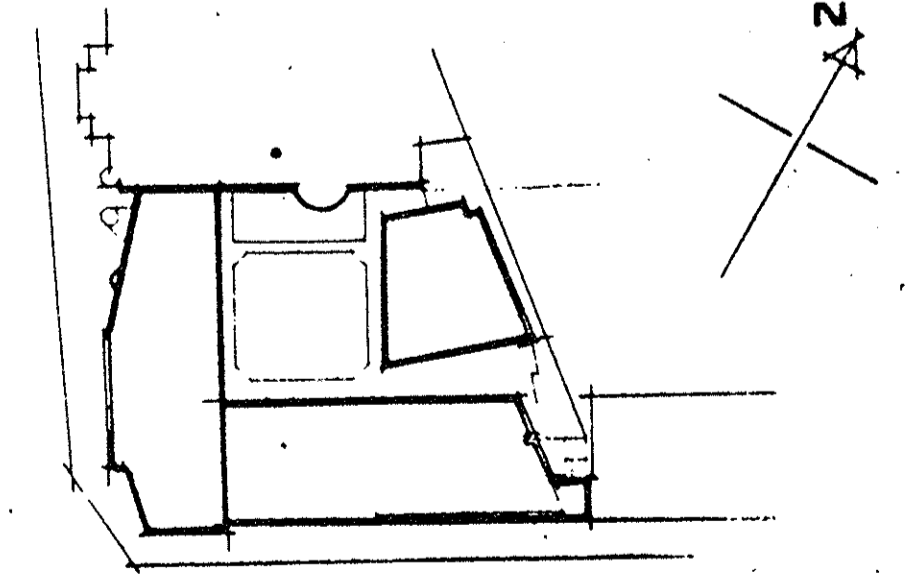

- | | |
|--------------------------------------|---|
| Maitre d'ouvrage | S.N.C. NIMES LES ARENES
SARL ACCOR
4 place de la Defense
82080 Paris la Defense
Tel: 47 76 44 88 |
| B.E.T
Maitre d'oeuvre d'exécution | SARI INGENIERIE
10 place de la Defense
82 080 Paris la Defense
Tel: 47 73 90 90 |
| Architectes d.p.g. | P. MOREL
16 avenue Jean Jaures
30 000 Nimes
Tel: (01) 66 23 11 74 |
| Bureau de contrôle | SOCOTEC
47 bis rue roussy
30 039 Nimes cedex
Tel: (01) 66 21 64 66 |

ELECTRICITE S/SOL
SALLE DES CONGRES

NIMES le 25.09.87 Ech. 1/50

ELECTRO - INDUSTRIE
99, rue des Anciens Combattants D.A.F.N.
30000 NIMES - TEL. 66.23.09.00

NIMES C.A. affaire
E I P E X E I 006C 3
am. tel. type phase cat. n° ordre ind.

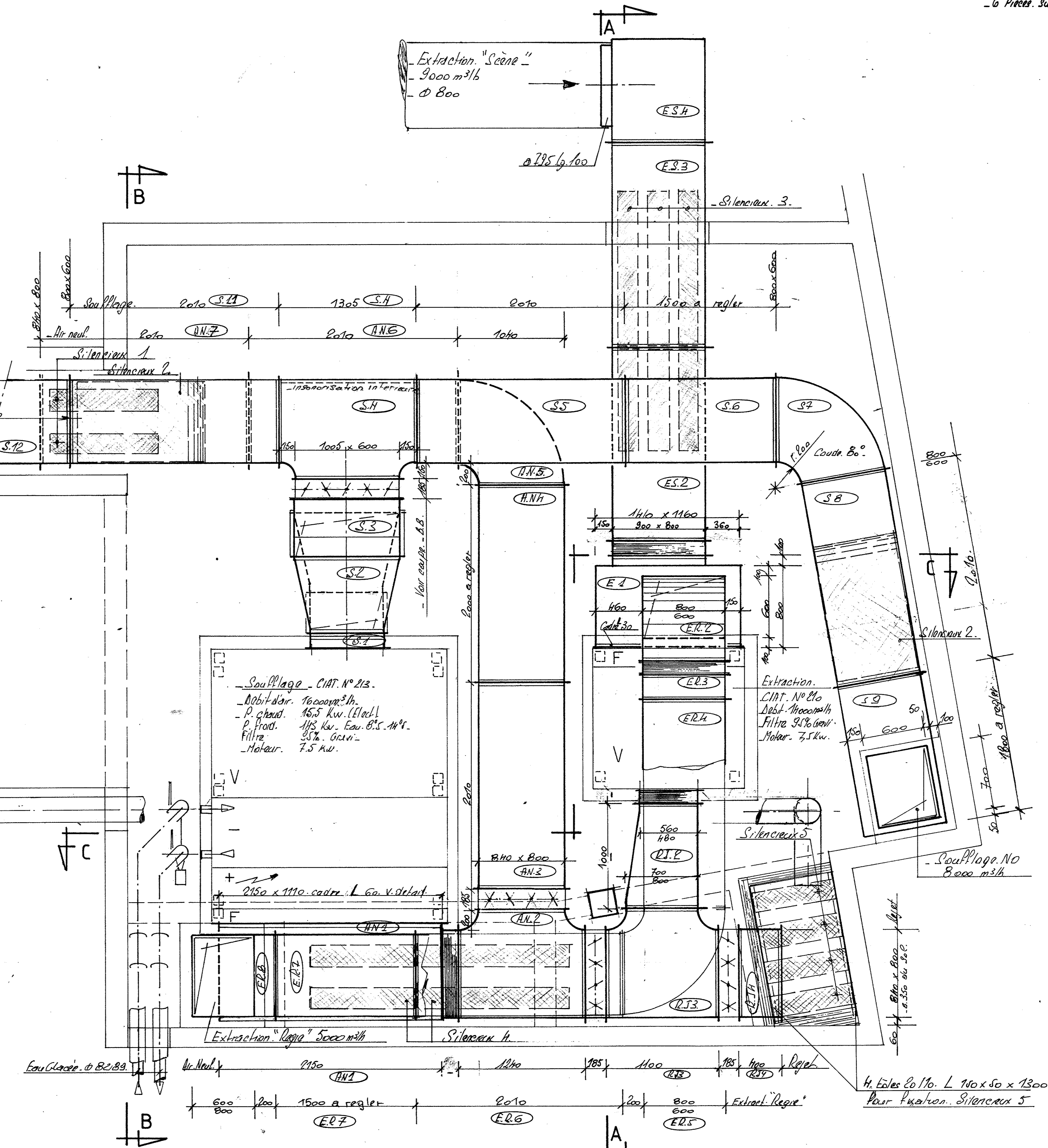
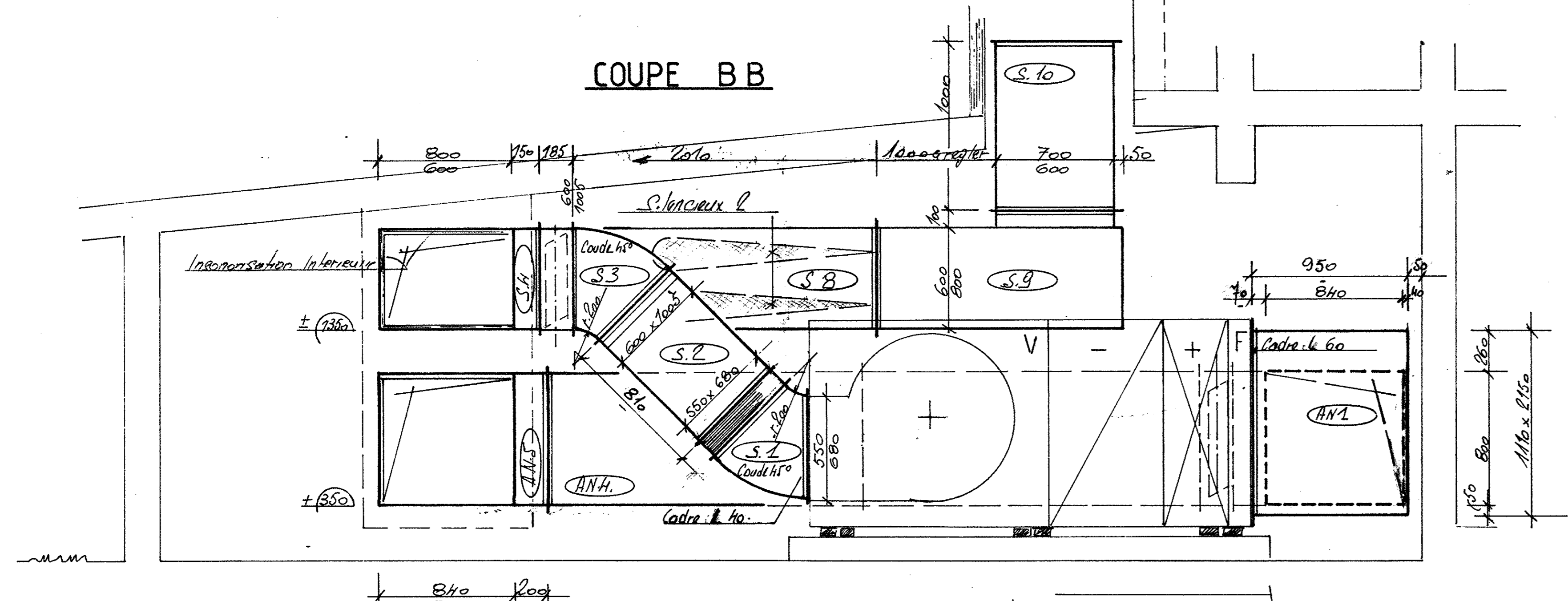
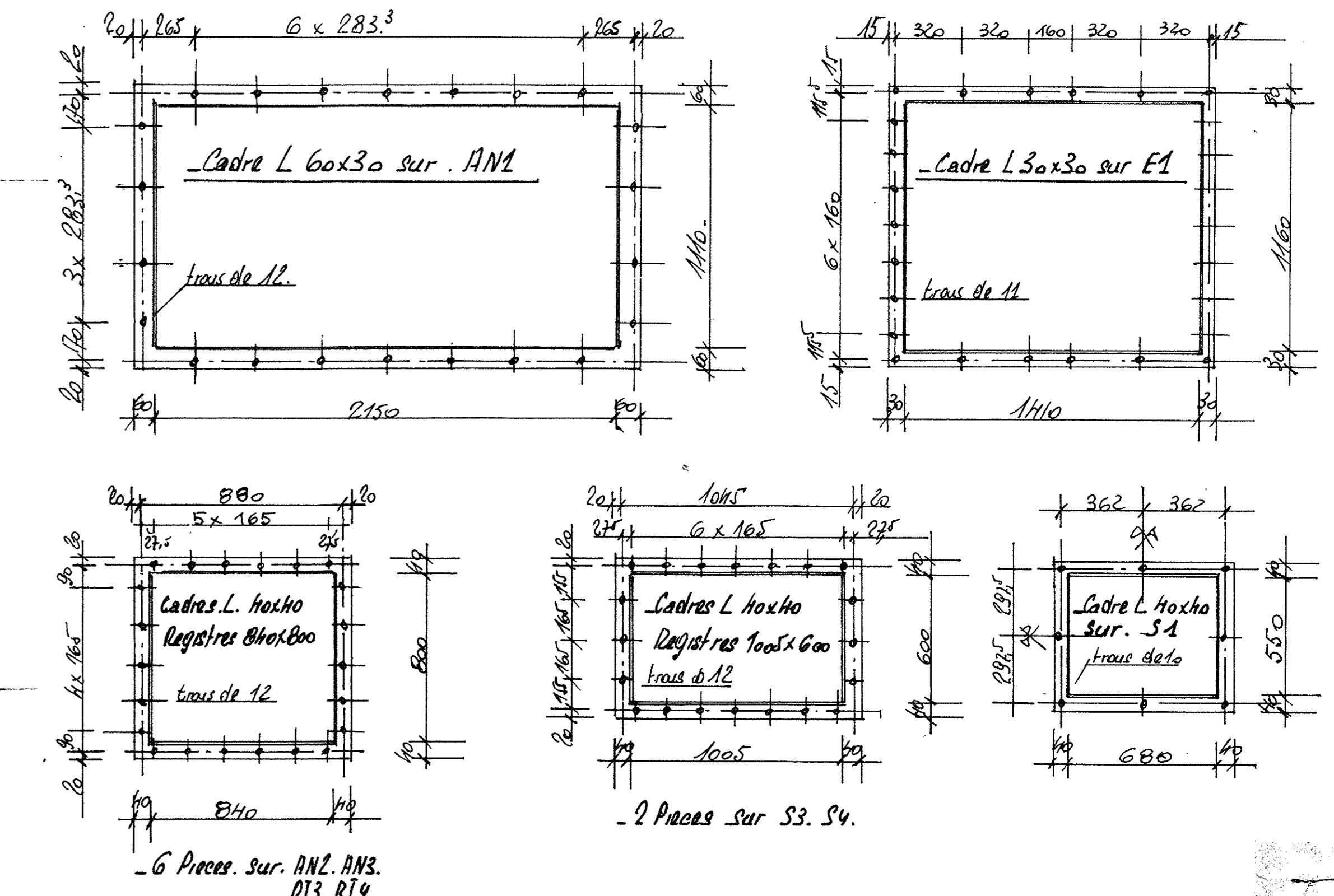
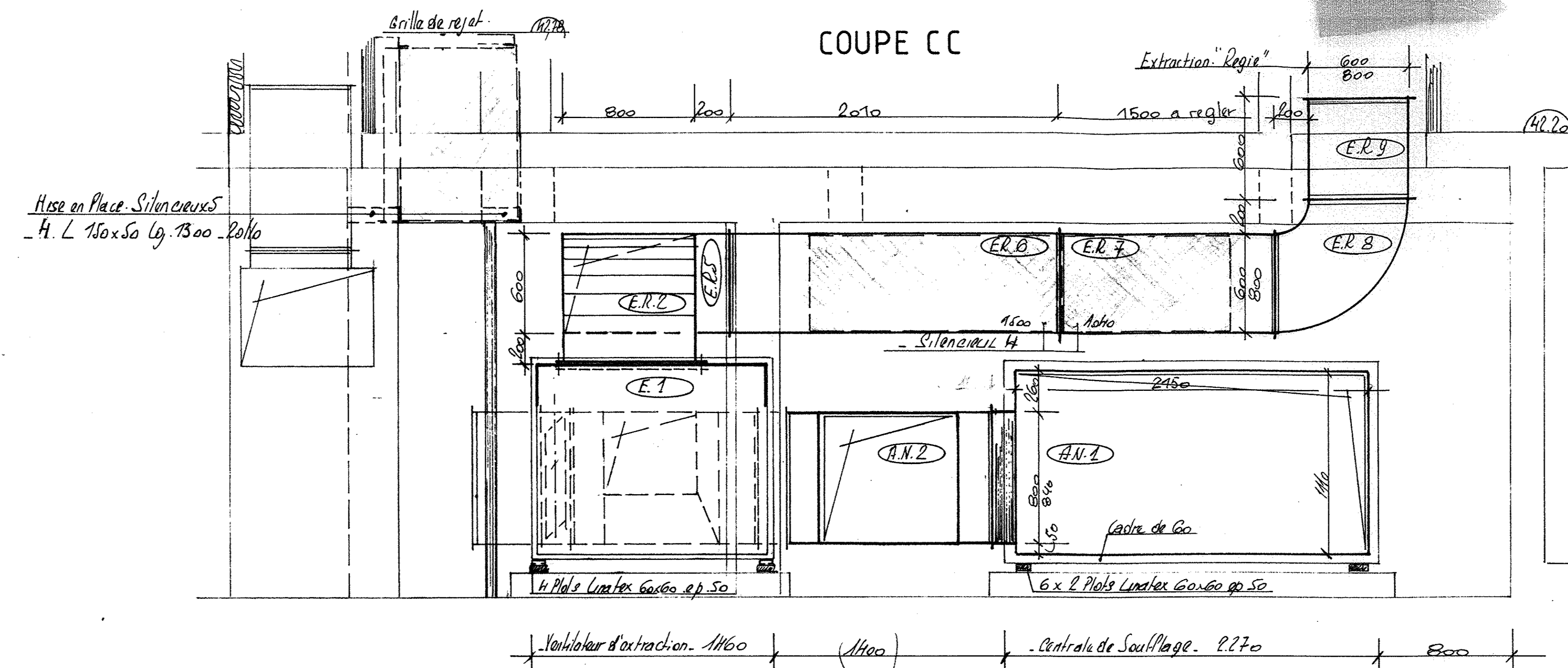
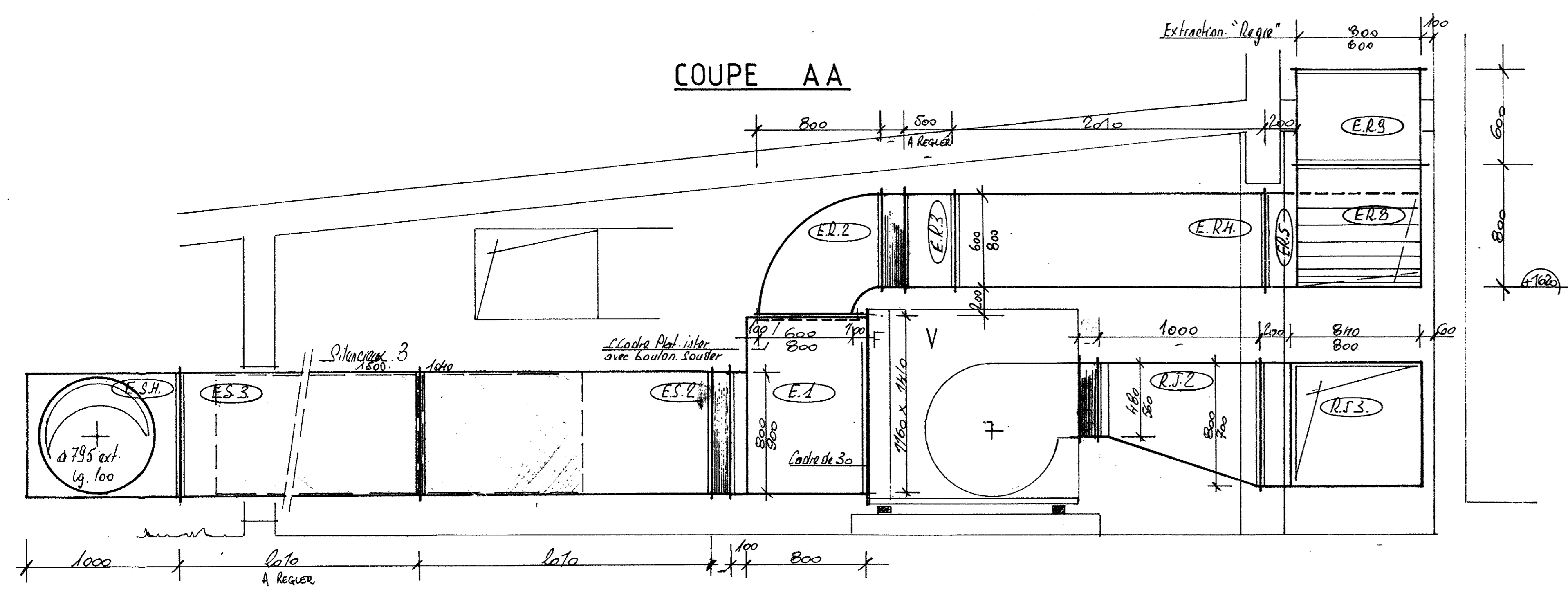

- Silencieux 1. Arrière. Pneu AN7 Ø80 x 800
- 2 Baffles Ht 800 Lg 1040 Va - 800
- Silencieux 2. Saufflage. Pneu S.B et Pneu S.M. 800 x 600
- 2 SPV. Ht 800 Lg 1250 Va - 800 (1200/1200)
- Silencieux 3. Extr. "Scène". Pneu ES2 et ES3. 900 x 800
- 3 Baffles Ht 800 Lg 1040 Va - 100 - ES2
- 3 Baffles Ht 800 Lg 1300 Va - 100 - ES3
- Silencieux 4. Extr. "Regie". Pneu ER6 et ER7. 800 x 600
- 2 Baffles Ht 600 Lg 1040 Va - 800 - ER7
- 2 Baffles Ht 600 Lg 1000 Va - 800 - ER6
- Silencieux 5. Rejet. Gaine Macramée 1300 x 800
- 4 Baffles Ht 800 Lg 1040 Va - 125
- Fixation par H L 150 x 50 Lg 1300

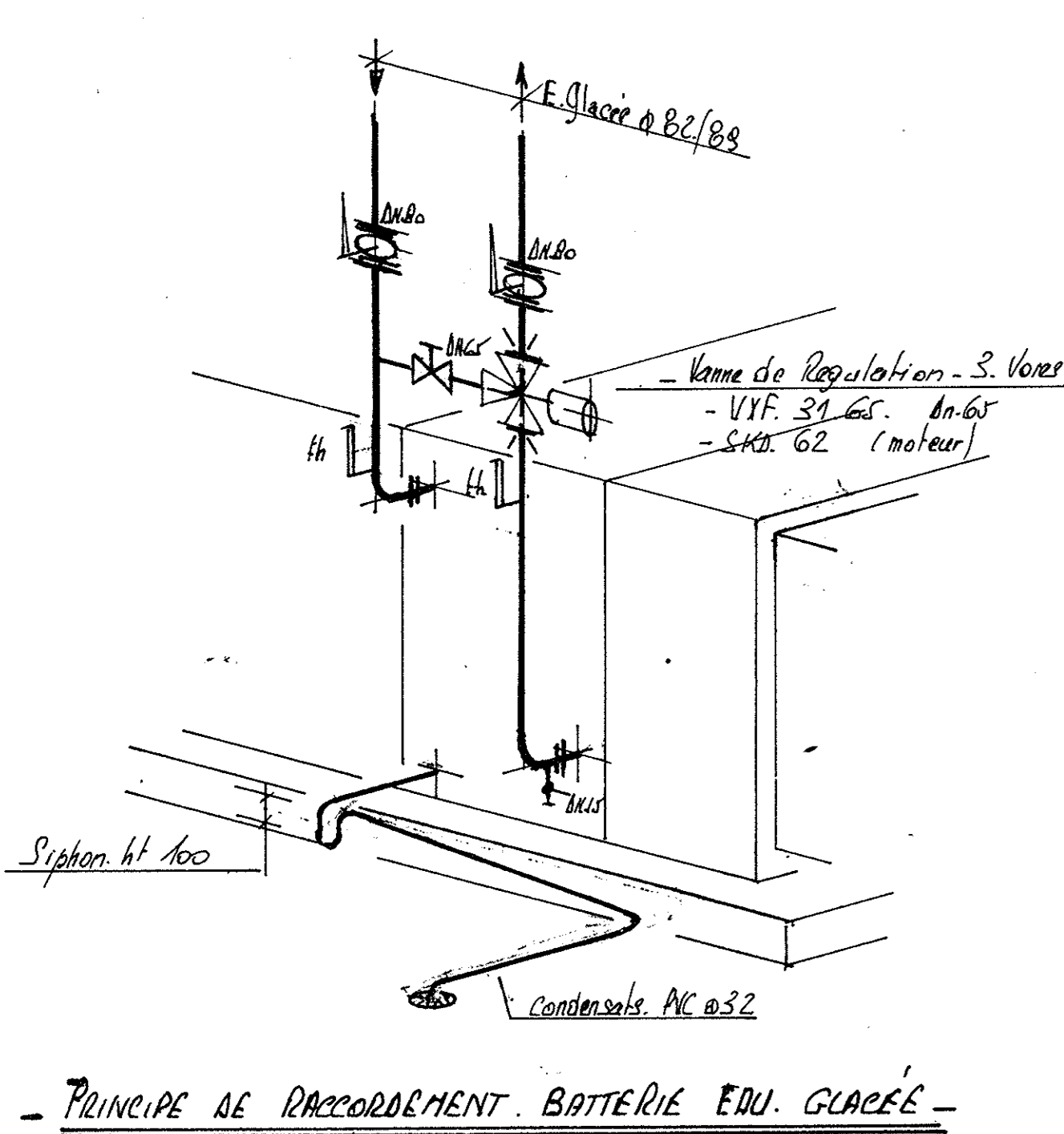

Notes: RACCORDEMENT DES MANICHETTES SOUDÉES
 Centre de Surcharge et d'Expansion Pneu 800 - Pneu 800

CENTRE D'AFFAIRES DE NIMES
 BOULEVARD DE VERMILLOU - 30 000 NIMES

Maitre d'ouvrage
 S.A.R.L. ACCO
 2, place de la République
 30 000 NIMES
 Tél. 42 78 50 50

Maitre d'œuvre d'exécution
 S.A.R.L. INGENIERIE
 10, place de la République
 30 000 NIMES
 Tél. 42 78 50 50

Architecte d'origine
 P. MORIL
 18, avenue Jean Jaurès
 30 000 NIMES
 Tél. 42 78 50 50

Bureau de contrôle
 SODETEC
 87, rue de la République
 30 000 NIMES
 Tél. 42 78 50 50

CONGRES LOCAL CLIMATISATION LT2

E.J. Saitta
 DIRECTEUR REGIONAL S.O. 81

PARIS 15
 96970 SEPIEXIC 16820

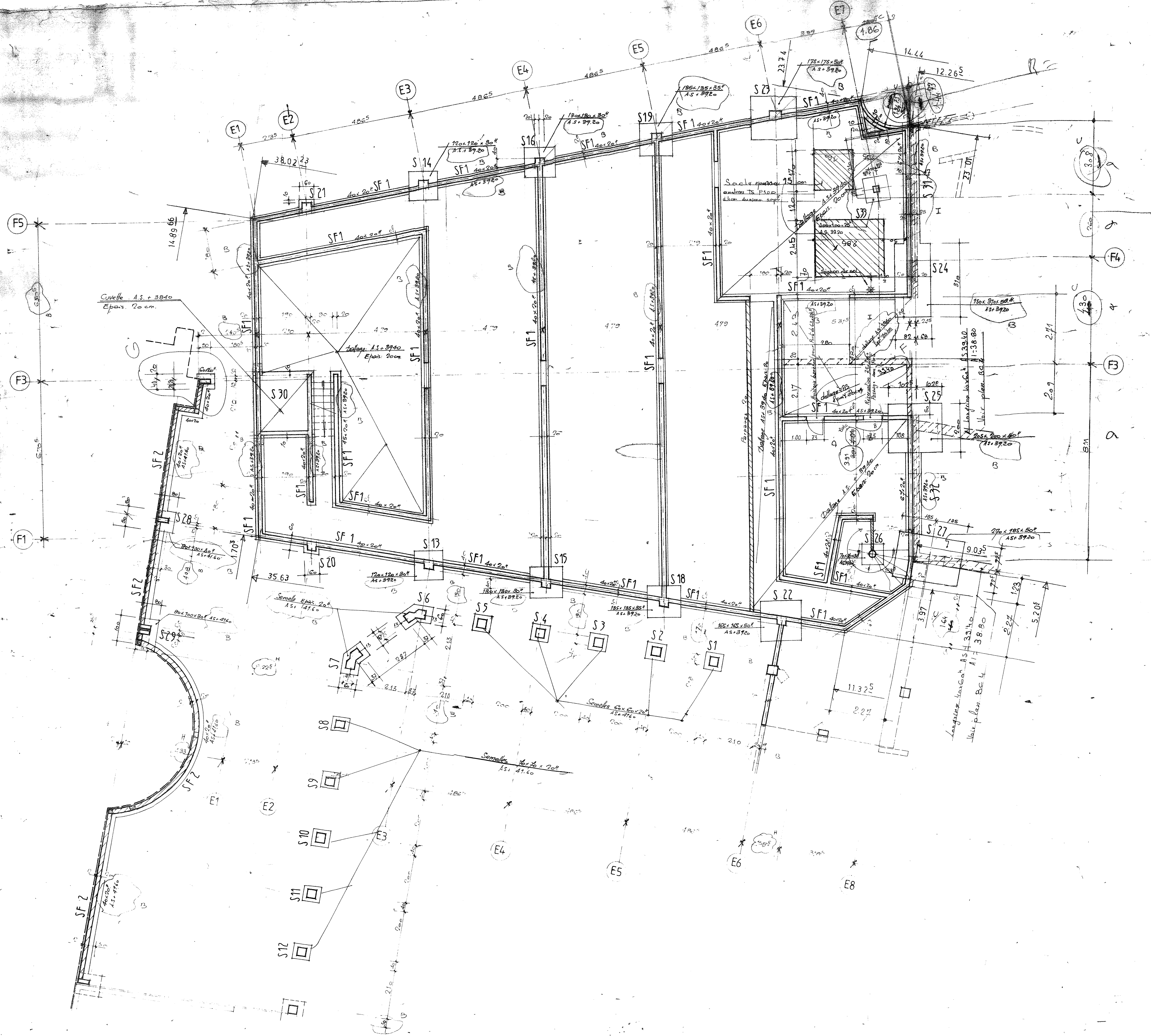

SF1 et SF2 = Sondes Fondations
 S1 à S16
 S18 à S33

I	24.12.87	Appréciation
J	16.12.87	Appréciation semelle 533 (statif suivant plan ET Scitha du 16.12.87)
K	14.12.87	Mise à jour perceptions de la pollution
L	16.11.87	Travaux d'implantation semelle contre vent
M	30.10.87	Travaux de niveau dallage de montage S21
N	10.10.87	Groupement percement dans les S25, S26, S27, S28, S29
O	16.10.87	Travaux de montage des rails de butée et de liaison
P	21.10.87	Travaux de montage des rails de butée et de liaison
Q	14.12.87	Appréciation des sondes et des sondes dans un corps
R	10.12.87	Appréciation des bureaux, modification des plans de la semelle
S		
T		
Objet		

CENTRE D'AFFAIRES DE NIMES

BOULEVARD DE PRAQUE - 30 000 NIMES

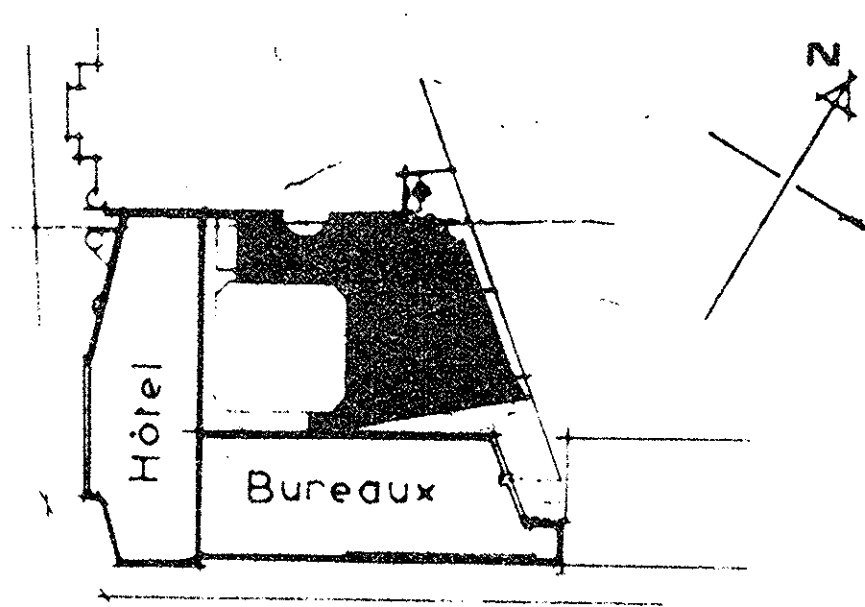

Maitre d'ouvrage	S.N.C. NIMES LES ARENES SARI ACCOR 4 place de la Defense 92000 Paris la Defense Tel: 47 70 44 88
B.E.T Maitre d'oeuvre d'exécution	SARI INGENIERIE 10 place de la Defense 92 090 Paris la Defense Tel: 47 73 90 90
Architectes dpg	P. MOREL 16 avenue Jean Jaures 30 000 Nîmes Tel: (06) 88 23 11 74
Bureau de contrôle	BOCOTEC 87 bis rue roussy 30 035 Nîmes cedex Tel: (06) 88 23 64 83

Entreprise
LAROCHE CONSTRUCTION
 685 rue du Docteur Richier
 33000 Nîmes Cedex tel: 66 62 0016

**SALLE DE CONFERENCES
 FONDATIONS**

Bureau: Etudes Structure
 11 rue de la République
 30 000 Nîmes Cedex
 Téléphone: 06 88 23 11 74

BAUOULET L. ECR.

NIMES C.A. S.B. R.I.E.X. B.C. 29

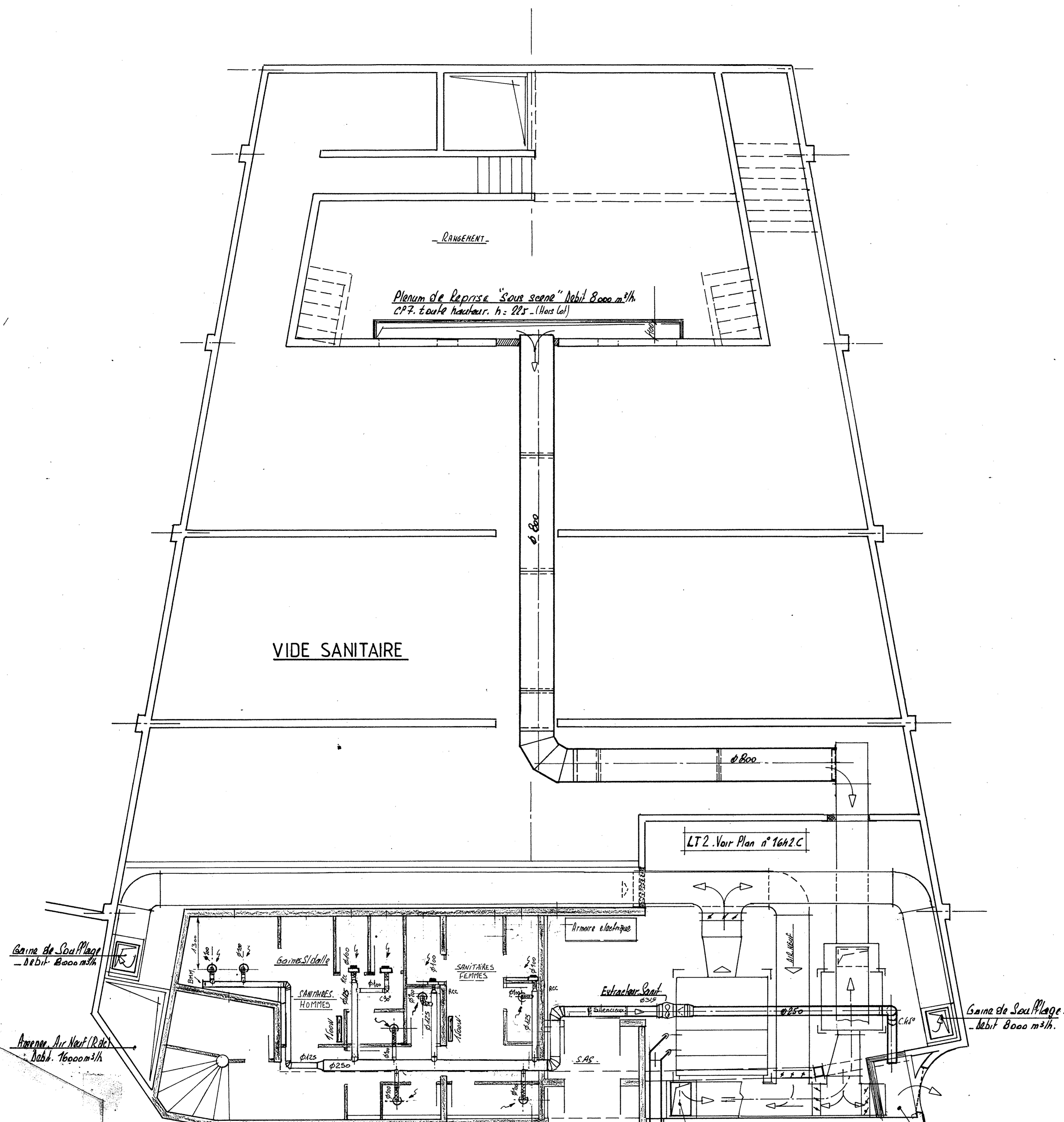

- Extraction Sanitaires H.x.F. - 780 m³/h.
- 11 Clapets. Debit unit. 60 m³/h.
- Type KSD Ø 100.
- Raccord* flexible Ø 100.

- Extracteur Sanitaires -
- Type C 315 (France Ø 114) Ø 315
- debit. 660 m³/h. Pvd. 30 mm CE - Mono 220V. 300W
- Raccord*. 2 Red concentrique Ø 315 / 125
- 2 manchettes de Raccord* Ø 315
- 1 Valve* de fermeture Ø 315

Coupe transversale sur Sanitaires
Ech: 1/20

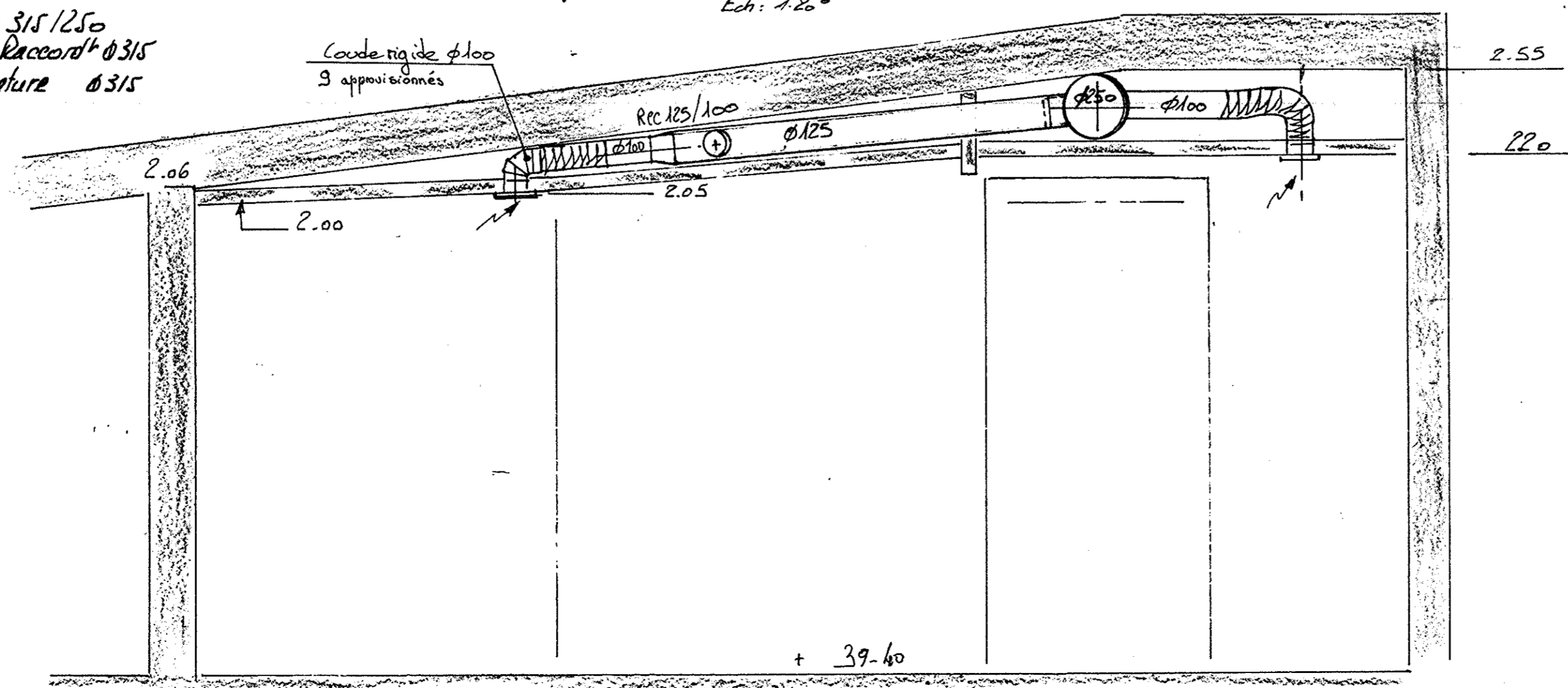

A	1.6.88	Modification réseaux sanitaires
B	22.1.88	1ère émission
Ind	Date	Objet

CENTRE D'AFFAIRES DE NIMES

BOULEVARD DE PRAGUE - 30 000 NIMES

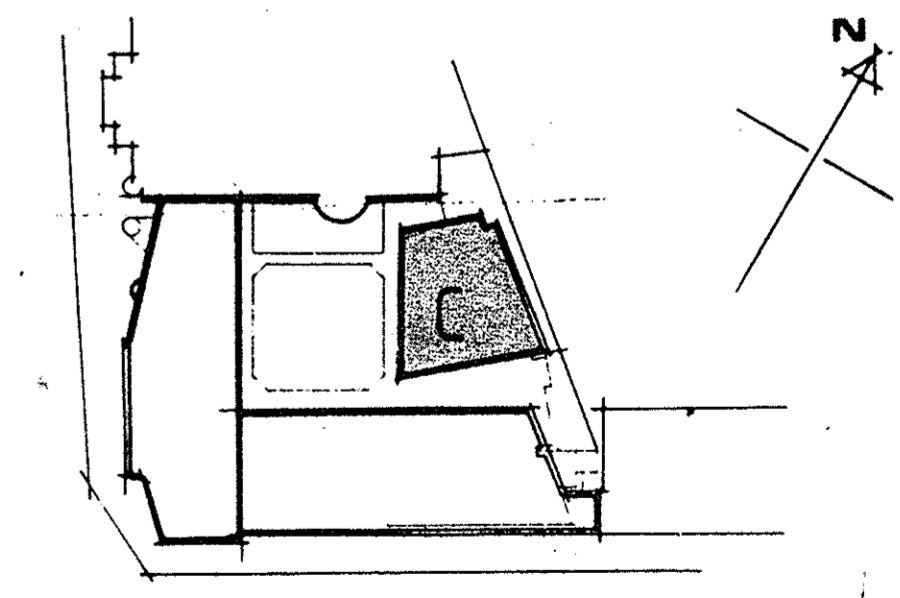

Maitre d'ouvrage	S.N.C. NIMES LES ARENES SARI ACCOR 4 place de la Defense 92090 Paris la Defense Tel: 47 75 44 88
B.E.T Maitre d'oeuvre d'exécution	SARI INGENIERIE 10 place de la Defense 92 090 Paris la Defense Tel: 47 73 90 90
Architectes d.p.l.g.	P. MOREL 18 avenue Jean Jaures 30 000 Nimes Tel: (06) 66 23 11 74
Bureau de contrôle	SOCCOTEC 67 bis rue roussel 30 039 Nimes cedex Tel: (06) 66 29 64 88

CONGRES VIDE SANITAIRE

EI Seitha DIRECTION REGIONALE SUD-EST 274, Cours Emile Zola, B.P. 5048 69601 VILLEURBANNE CEDEX Tel: 78.68.81.06 - Telex: 370072 Télénuméro: 78.03.18.88	PARIS LE :	ECH: 1/50
06 070 NIMES C.A.	SE P EX CI	1643C A