

Coupe AA'

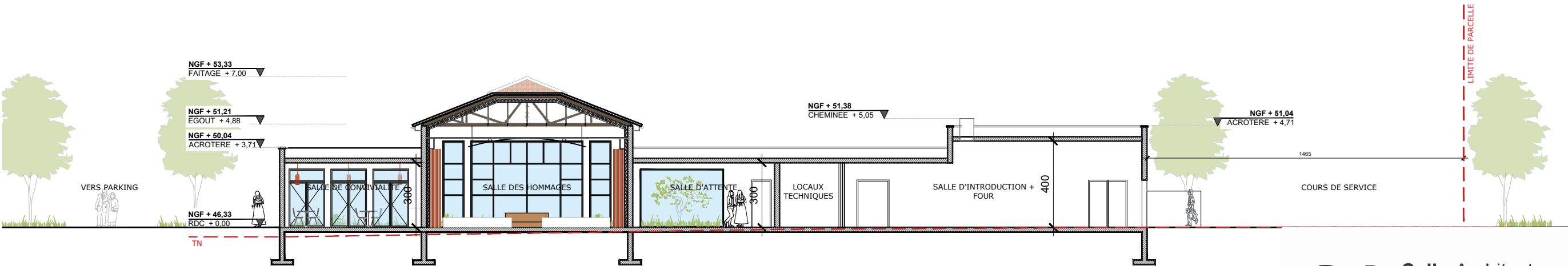

Coupe BB'

SA

LIN

Salin Architecture

Société d'exercice libéral par actions simplifiée

12 rue Louis Bertrand - 94200 IVRY SUR SEINE

Numéro au tableau de l'Ordre : S19807

RCS : 838 06 163 PARIS

SIRET 83804816300029

+33 (0)6 29 24 49 66 / hugo@salinarchitecture.fr

	ARCHITECTE	Emetteur :	Maîtrise d'ouvrage :	Nom de l'opération :	Phase :	Echelle :	Orientation :	Titre du document :	Date :
	Salin architecture 12 rue Louis Bertrand 94200 Ivry-sur-Seine		La Société du Crematorium de Nîmes 17 Rue l'Arrivée 75015 Paris 		PC	1/200		PC 3 - COUPES	16/06/2025 Indice A