

Légende :

- 1. Toiture tuiles
- 2. Enduit,
Teinte dito existant
- 3. Peinture sur enduit,
Teinte blanche
- 4. Parement pierre
- 5. Claustra terre cuite
- 6. Pergola Bois
- 7. Menuiseries Bois massif
- 8. Menuiseries Aluminium
Teinte noire
- 9. Menuiserie Aluminium
Teinte beige

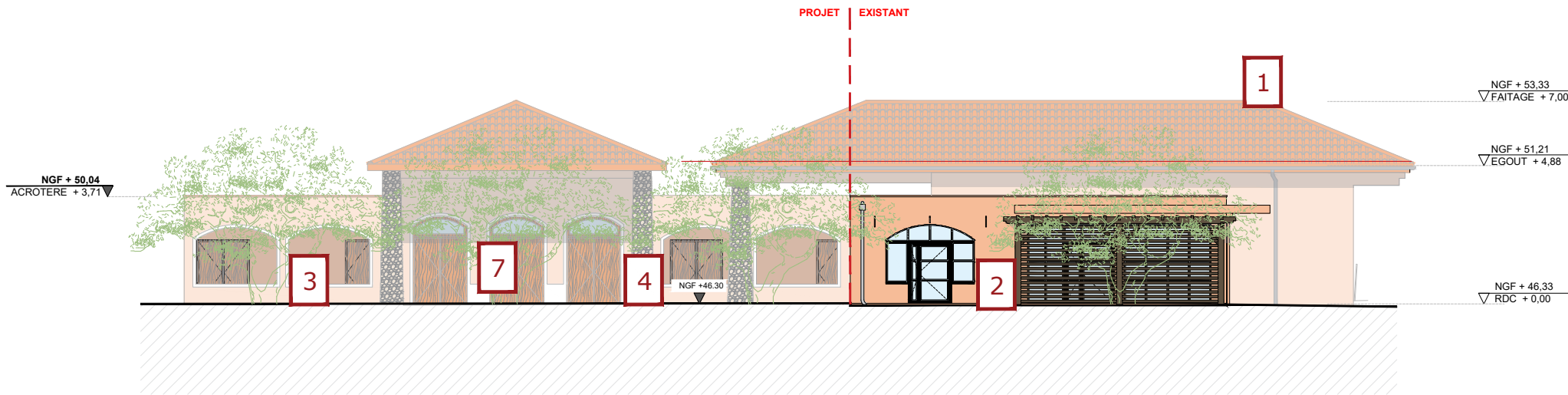

Façade Sud-Ouest

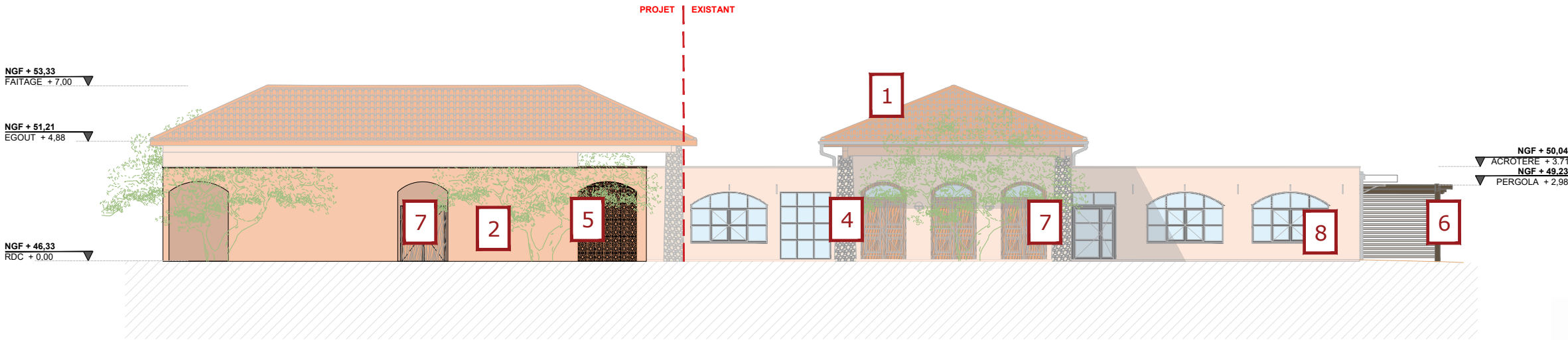

Façade Nord-Ouest

SA
LIN

Salin Architecture

Société d'exercice libéral par actions simplifiée

12 rue Louis Bertrand - 94200 IVRY SUR SEINE

Numéro au tableau de l'Ordre : S19807

RCS : 838 06 163 PARIS

SIRET : 83804816300029

+33 (0)6 29 24 49 66 / hugo@salinarchitecture.fr

	ARCHITECTE	Emetteur :	Maîtrise d'ouvrage :	Nom de l'opération :	Phase :	Echelle :	Orientation :	Titre du document :	Date :
	Salin architecture 12 rue Louis Bertrand 94200 Ivry-sur-Seine		La Société du Crematorium de Nîmes 17 Rue l'Arrivée 75015 Paris 		PC	1/200		PC 5 - FACADES BÂTIMENT	16/06/2025 Indice A

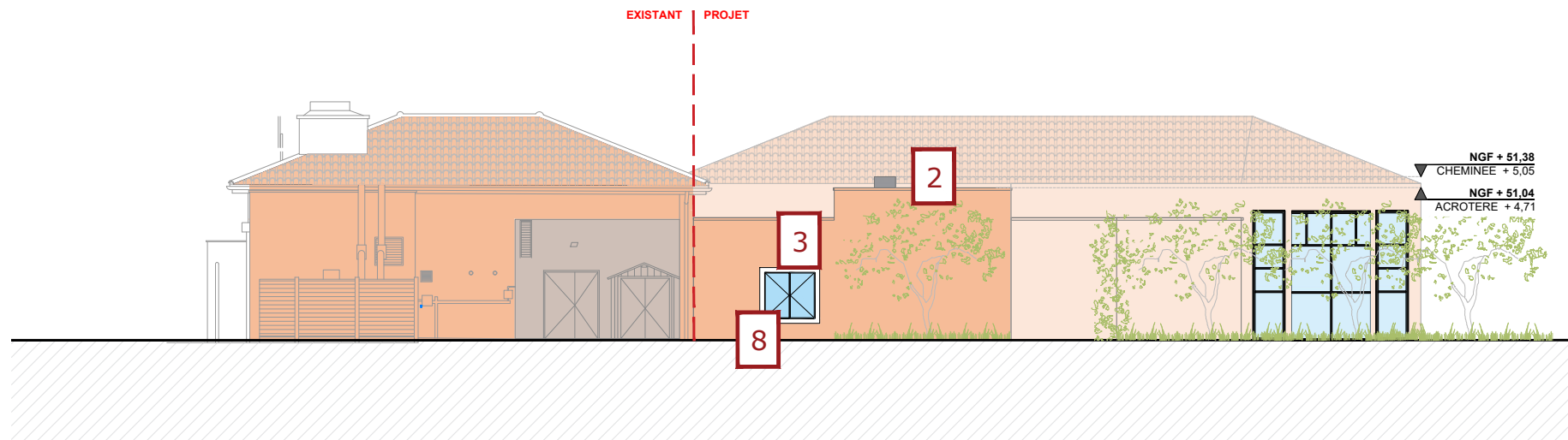

Façade Est

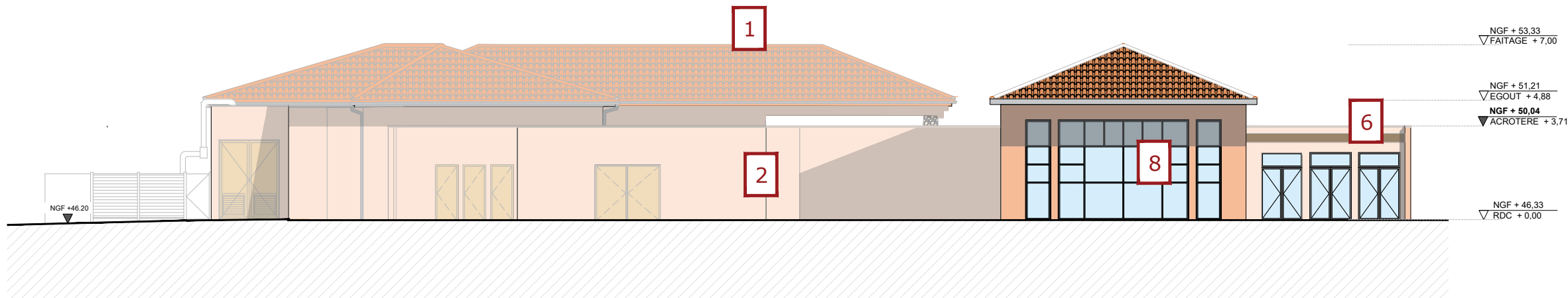

Façade Nord-Est

Légende :

- 1. Toiture tuiles
- 2. Enduit,
Teinte dito existant
- 3. Peinture sur enduit,
Teinte blanche
- 4. Parement pierre
- 5. Clastra terre cuite
- 6. Pergola Bois
- 7. Menuiseries Bois massif
- 8. Menuiseries Aluminium
Teinte noire
- 9. Menuiserie Aluminium
Teinte beige

SA
LIN

Salin Architecture

Société d'exercice libéral par actions simplifiée
12 rue Louis Bertrand - 94200 IVRY SUR SEINE
Numéro au tableau de l'Ordre : S19807
RCS : 838 046 163 PARIS
SIRET 83804816300029
+33 (0)6 29 24 49 66 / hugo@salinarchitecture.fr

	ARCHITECTE	Emetteur :	Maîtrise d'ouvrage :	Nom de l'opération :	Phase :	Echelle :	Orientation :	Titre du document :	Date :
	Salin architecture 12 rue Louis Bertrand 94200 Ivry-sur-Seine	Louise Diebold l.diebold@alterra-groupe.fr tel. 06 11 01 44 37	La Société du Crematorium de Nîmes 17 Rue l'Arrivée 75015 Paris	 Crématorium du gard 490 Rue Max Chabaud 30000 Nîmes	PC	1/200		PC 5 - FACADES BÂTIMENT	16/06/2025 Indice A

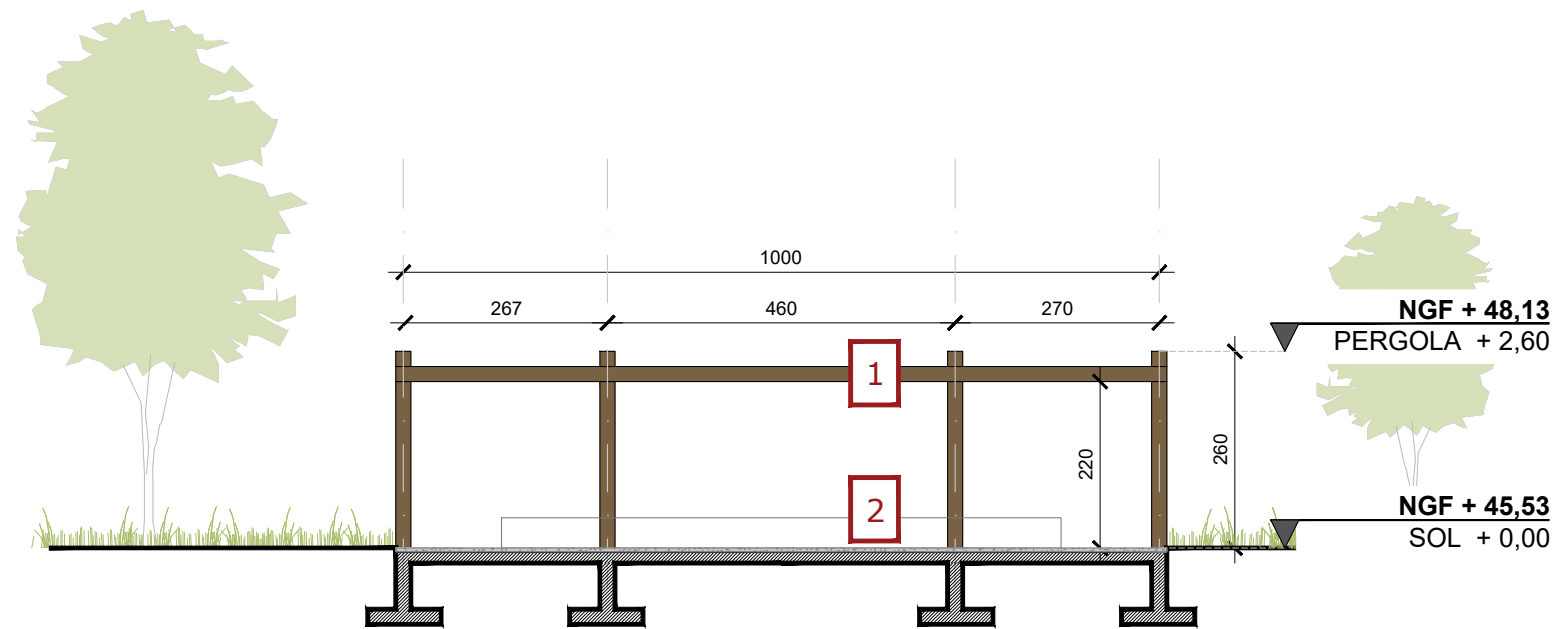

Façades NORD et SUD

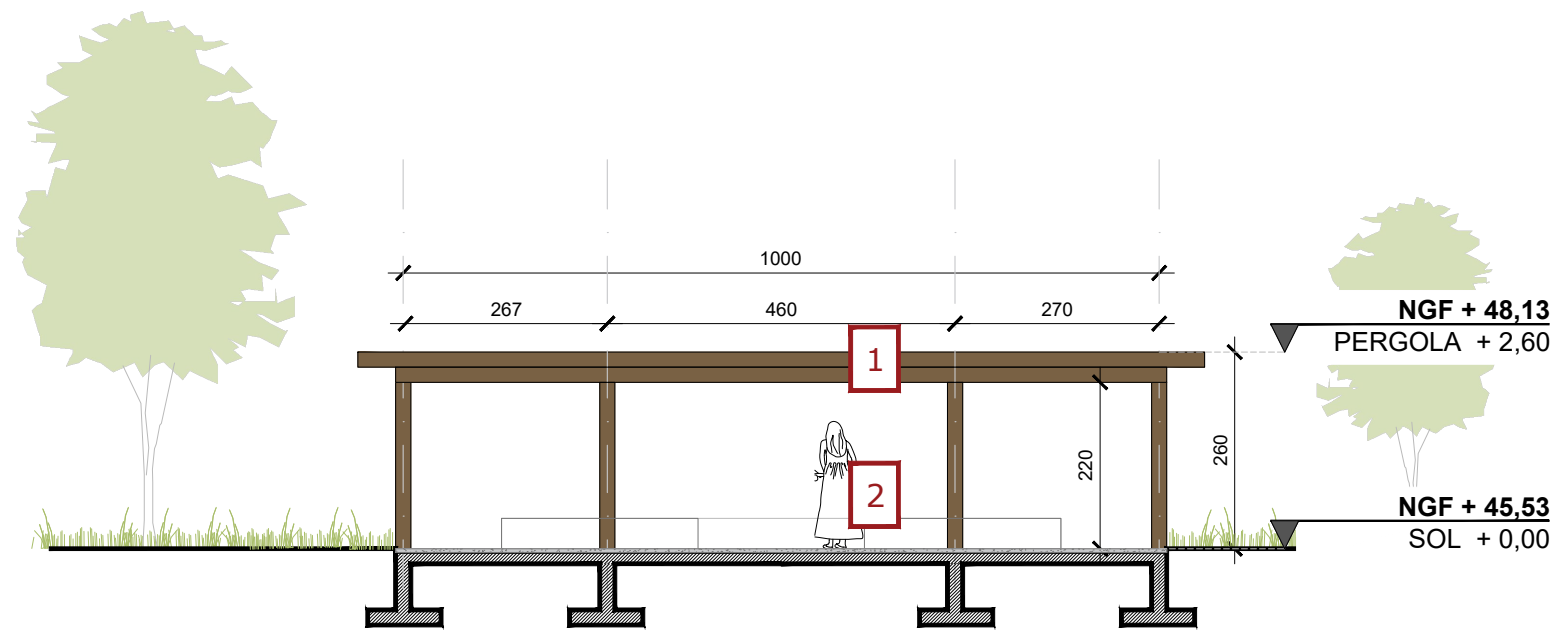

Façades EST et OUEST

Légende :

- 1. Pegolas bois
- 2. Bancs

SA
LIN

Salin Architecture

Société d'exercice libéral par actions simplifiée



12 rue Louis Bertrand - 94200 IVRY SUR SEINE

Numéro au tableau de l'Ordre : S19807

RCS : 838 046 163 PARIS

SIRET : 83804816300029

+33 (0)6 29 24 49 66 / hugo@salinarchitecture.fr

	ARCHITECTE	Emetteur :	Maîtrise d'ouvrage :	Nom de l'opération :	Phase :	Echelle :	Orientation :	Titre du document :	Date :
	Salin architecture 12 rue Louis Bertrand 94200 Ivry-sur-Seine	Louise Diebold l.diebold@alterra-groupe.fr tel. 06 11 01 44 37	La Société du Crematorium de Nîmes 17 Rue l'Arrivée 75015 Paris 	Crématorium du gard 490 Rue Max Chabaud 30000 Nîmes	PC	1/200		PC 5 - FACADES PUIT DE DISPERSION	16/06/2025 Indice A