

NOM	PRÉNOM	CONTRAT	FONCTIONS	NIVEAU DE QUALIFICATION	ENTRÉE	FIN DE CDD/SORTIE	OBSERVATIONS
AZCONA	Marine	CDI	Auxiliaire de Puériculture	Auxiliaire de Puériculture	22/08/2016	02/08/2018	départ
BARRAL	Patricia	CDI	Agent d'Entretien	///	21/01/2008		
BUFLONE	Aurélie	CDI	Aide Maternelle	CAP Petite enfance	27/08/2018	26/12/2018	Cdi / mi-temps, remplacement poste Apprenti
BLOUIN	Sandrine	CDD	Auxiliaire de Puériculture	DE Auxiliaire de puériculture	21/01/2008	14/12/2018	congé parental total puis départ
BONNICEL	Doriène	CDD	Auxiliaire de Puériculture	DE Auxiliaire de puériculture	11/09/2017	27/07/2018	remplacement S Blouin
CHANEL	Béatrice	CDI	Auxiliaire de Puériculture	Auxiliaire de Puériculture	19/02/2008		congé parental partiel jusqu'au 26/07/19
CUEILLE	Stéphanie	CDI	Educateur Jeunes Enfants	DE Educateur de Jeunes Enfants	24/08/2015		congé parental partiel jusqu'au 26/07/18
DE SOUSA E SILVA	Christel	CDI	Aide Maternelle	CAP Petite enfance	28/01/2008		
DELAHAYE	Perrine	CDI	Auxiliaire de Puériculture	DE Auxiliaire de puériculture	29/09/2014		
FABRE	Johnny	CDD apprent	Apprenti Aide Maternelle	apprenti CAP Petite Enfance	01/09/2017	31/08/18	fin contrat apprentissage
FERNANDEZ-AZCOITIA	Julie	CDI	Directeur Adjoint d'Etablissement Multi-Accueil	DE Infirmière-Puéricultrice	25/08/2014		
FIX	Priscila	CDD	Aide Maternelle	CAP Petite enfance	25/01/2018	27/07/2018	remplacement congés de présence parentale partiels
GALIBERT	Claire	CDI	Auxiliaire de Puériculture	Auxiliaire de Puériculture	28/01/2008		
GARNIER	Nathalie	CDI	Aide Maternelle	CAP Petite enfance	28/01/2008		
GIOVANNINI	Delphine	CDI	Aide Maternelle	CAP Petite enfance	30/01/2012		congé parental partiel jusqu'au 26/03/18
GUERIN	Geneviève	CDI	Aide Maternelle	CAP Petite enfance	28/01/2008		
HIBSCHELE	Jennifer	CDI	Auxiliaire de Puériculture	Auxiliaire de Puériculture	17/09/2012		congé maternité puis congé parental partiel jusqu'au 12/11/19
IMBERT	Sophie	CDI	Aide Maternelle	CAP Petite enfance	28/01/2008		
LANDES	Rachel	CDI	Auxiliaire de Puériculture	Auxiliaire de Puériculture	25/08/2014		
LE BAIL	Annick	CDD	Auxiliaire de Puériculture	DE Auxiliaire de puériculture	18/09/2018	14/12/2018	remplacement S Blouin
LMRINI	Nawalle	CDD	Aide Maternelle	BTS Carrières Sanitaires et Sociales	23/12/2017	27/07/18	remplacement congés parentaux
MOSETTICH	Marion	CDI	Aide Maternelle	CAP Petite enfance	28/01/2008		congé parental partiel jusqu'au 31/07/18
MANGIN	Eloïse	CDI	Auxiliaire de Puériculture	Auxiliaire de Puériculture	27/08/2018		nouvelle CDI
MERILLON	Estelle	CDD	Aide Maternelle	CAP Petite enfance	03/09/2018	22/02/2019	remplacement congés de présence parentale partiels

NOM	PRÉNOM	CONTRAT	FONCTIONS	NIVEAU DE QUALIFICATION	ENTRÉE	FIN DE CDD/SORTIE	OBSERVATIONS
POITIER	Marie	CDI	Aide Maternelle	CAP Petite Enfance	04/01/2010		congé parental partiel jusqu'au 28/07/18
RODRIGUEZ-CARRIERE	Véronique	CDI	Educateur Jeunes Enfants	DE Educateur de Jeunes Enfants	28/01/2008		
ROMERO	Véronique	CDI	Auxiliaire de Puériculture	Auxiliaire de Puériculture	04/10/2010		
ROUECHE	Denis	CDI	Directeur d'Etablissement Multi-Accueil	DE Educateur de Jeunes Enfants	14/01/2008		
TESTE - PLEGAT	Catherine	CDD	Auxiliaire de Puériculture	Auxiliaire de Puériculture	21/10/2017	27/07/2018	Remplacement congés parentaux partiels
VIVARAT	Stéphane	CDI	Agent d'Entretien	CAP Petite enfance	21/01/2008		

Catégorie	Intitulé de la formation	Organisme formateur	Nb de stagiaires / actions	Nb de jours	Date de début	Date de fin
Agent d'entretien	<i>Accueillir un jeune enfant en situation d'handicap en structure d'accueil et d'éveil du jeune enfant</i>		2	1	24/10/18	24/10/18
Aide maternelle	<i>Accueillir un jeune enfant en situation d'handicap en structure d'accueil et d'éveil du jeune enfant</i>		8	1	24/10/18	24/10/18
Assistant administratif	<i>Accueillir un jeune enfant en situation d'handicap en structure d'accueil et d'éveil du jeune enfant</i>		1	1	24/10/18	24/10/18
Auxiliaire de puériculture	<i>Accueillir un jeune enfant en situation d'handicap en structure d'accueil et d'éveil du jeune enfant</i>		8	1	24/10/18	24/10/18
Directeur adjoint multi-accueil	<i>Accueillir un jeune enfant en situation d'handicap en structure d'accueil et d'éveil du jeune enfant</i>		1	1	24/10/18	24/10/18
Directeur multi-accueil	<i>Accueillir un jeune enfant en situation d'handicap en structure d'accueil et d'éveil du jeune enfant</i>		1	1	24/10/18	24/10/18
Educateur jeune enfant	<i>Accueillir un jeune enfant en situation d'handicap en structure d'accueil et d'éveil du jeune enfant</i>		2	1	24/10/18	24/10/18
Auxiliaire de puériculture	<i>Formation aux Gestes et Soins d'urgence</i>		1	1	26/02/18	26/02/18
Directeur adjoint multi-accueil	<i>Elever les enfants dans la joie</i>		1	1,00	03/12/18	03/12/18
Directeur adjoint multi-accueil	<i>Analyse des pratiques professionnelles</i>		1	0,57	28/05/18	28/05/18
Directeur multi-accueil	<i>Analyse des pratiques professionnelles</i>		1	0,57	28/05/18	28/05/18
Directeur adjoint multi-accueil	<i>Formation prévention des risques psycho-sociaux (RPS)</i>		1	0,57	06/09/18	06/09/18
Directeur adjoint multi-accueil	<i>Analyse de pratiques managériales</i>		1	0,57	01/10/18	05/12/18
			29	11,29		

79

Année 2018 – Multi-accueil Suzanne Crémieux Comparaison avec l'année 2017		
Indicateurs d'activité concernant l'occupation de l'établissement		
	2017	2018
Nombre de places	60,00	60,00
Amplitude horaire quotidienne	12,00	12,00
Nombre de jours de fonctionnement	227,00	225,00
Capacité annuelle de l'établissement (heures)	163 440,00	162 000,00
Nombre d'heures réservées en contrat d'accueil régulier	128 328,50	122 547,00
Nombre d'heures de présence effective	124 255,00	122 643,00
Heures d'absence	12 053,50	10 666,00
Nombre d'heures facturées et payées	136 308,50	133 309,00
Taux d'occupation prévisionnel sur la base des heures réservées	78,5%	75,6%
Taux d'occupation prévisionnel sur la base des heures payées	83,4%	82,3%
Taux d'occupation prévisionnel sur la base des présents	76,0%	75,7%

- **Capacité annuelle d'accueil de l'établissement en heures** = amplitude horaire quotidienne X nombre de jours de fonctionnement X nombre de places

- **Heures réservées** = heures faisant l'objet d'un contrat d'accueil régulier et incluses dans le planning d'occupation

- **Heures de présence effective** = heures de présence des enfants dans l'établissement (déduction faite de toutes les absences).

- **Heures d'absences** = total des heures d'absence des heures d'enfants payées ou non (maladie, convenance personnelle de la famille ou autre motif).

- **Heures payées** = heures faisant l'objet d'un paiement dans le cadre d'un contrat (accueil régulier) ou non (accueil occasionnel, accueil d'urgence).

- **Taux d'occupation sur la base annuelle des heures réservées** = $\frac{\text{heures réservées}}{\text{capacité d'accueil de l'établissement en heures}}$

- **Taux d'occupation sur la base annuelle des heures payées** = $\frac{\text{heures payées}}{\text{capacité d'accueil de l'établissement en heures}}$

- **Taux d'occupation sur la base annuelle des présents** = $\frac{\text{heures de présence effective}}{\text{capacité d'accueil de l'établissement en heures}}$

Année 2018 – Multi-accueil Suzanne Crémieux		
Comparaison avec l'année 2017		
Prix de revient horaire - prix de revient d'un repas (journée alimentaire)		
	2017	2018
Nombre de places	60	60
Amplitude horaire quotidienne	12	12
Nombre de jours de fonctionnement	227	227
Capacité annuelle de l'établissement	163 440	162 000
Nombre d'heures de présence effective	124 255,00	122 643,00
Nombre d' heures facturées et payées	136 308,50	133 309,00
Total des charges (moins produits exceptionnels relatifs à l'exercice en atténuation de charges)	1 099 015,00 €	1 097 448,00 €
Prix de revient horaire/heures de présence effective	8,84 €	8,95 €
Prix de revient horaire/heures de présence payées	8,06 €	8,23 €
Total des charges aliments et coûts de fabrication	80 857,60 €	86 314,00 €
Prix de revient "journée alimentaire" : déjeuner + goûter + soupe	5,94 €	6,34 €
<i>dont part des denrées alimentaires</i>	2,37 €	2,53 €

Contrats réguliers Crèche Suzanne Crémieux 2018
Répartition accueil régulier temps plein / temps partiel
Comparaison année 2018/2017

LES HEURES RÉSERVEES

Données source :	Liste des inscriptions 2018 contrats réguliers ou régulier au prévisionnel
Mode de calcul :	Nombre d'heures annuelles réservées = nombre d'heures hebdomadaires réservées/forfait

		objectif	2018					
			34H	35H	36H	37H	38H	39H
en %	Temps plein	45%	46,1%	44,7%	38,2%	36,4%	33,6%	32,3%
	Temps partiel	55%	53,9%	55,3%	61,8%	63,6%	66,4%	67,7%

		objectif	2017					
			34H	35H	36H	37H	38H	39H
en H	Temps plein		65 213	61 412	61 412	61 412	61 412	57 811
	Temps partiel		60 813	62 759	63 057	62 457	61 873	65 474
en %	Temps plein	45%	51,7%	49,5%	49,3%	50,0%	49,8%	46,9%
	Temps partiel	55%	48,3%	50,5%	50,7%	50,0%	50,2%	53,1%
		objectif	2016					
			34H	35H	36H	37H	38H	39H
en H	Temps plein		66 552	61 653	57 683	55 557	49 872	46 689
	Temps partiel		55 188	60 087	64 057	66 183	71 868	75 051
en %	Temps plein	45%	54,7%	50,6%	47,4%	45,6%	41,0%	38,4%
	Temps partiel	55%	45,3%	49,4%	52,6%	54,4%	59,0%	61,6%
		objectif	2015					
			35H	36H	37H	38H	39H	40H
en H	Temps plein		67 899	67 289	66 281	66 281	66 281	65 596
	Temps partiel		59 057	63 014	68 727	70 820	71 449	72 134
en %	Temps plein	45%	53%	51%	49%	48%	48%	47%
	Temps partiel	55%	47%	49%	51%	52%	52%	53%

Année 2018 – Multi-accueil Suzanne Crémieux / comparaison année 2017		
Typologie des fréquentations : réguliers / occasionnels		
	2017	2018
Nombre de places	60	60,00
Amplitude horaire quotidienne	12	12,00
Nombre de jours de fonctionnement	227	225,00
Capacité annuelle de l'établissement	163 440	162 000,00
Nombre d'heures réservées en contrat d'accueil régulier payées	128 665,50	124 390,50
Nombre d'heures pour les occasionnels payées	7 643,00	8 918,50
% des contrats réguliers	94,4%	93,3%
% des contrats occasionnels	5,6%	6,7%
Nombre d'heures réservées en contrat d'accueil régulier réalisées	117 265,00	113 523,50
Nombre d'heures pour les occasionnels réalisées	6 990,00	9 119,50
% des contrats réguliers	94,4%	92,6%
% des contrats occasionnels	5,6%	7,4%

Année 2018 – Multi-accueil Suzanne Crémieux / Comparaison année 2017				
Accueil enfants porteurs handicap, maladie chronique et accueil d'urgence				
	2017		2018	
Nombre de places	60		60	
Amplitude horaire quotidienne	12		12	
Nombre de jours de fonctionnement	227		227	
Capacité annuelle de l'établissement	163 440		162 000	
Nombre d'heures de présence effective	124 255,00		122 643,00	
Nombre d'heures de présence effective d'enfants atteints d'un handicap ou de maladie chronique	5 002,50	4,0%	2 666,00	2,2%
Nombre d'heures de présence effective d'enfants dans le cadre d'un accueil d'urgence	242,00	0,19%	0,00	0,00%

Année 2018 – Multi-accueil Suzanne Crémieux / Comparaison année 2017

2018

En €	
0 à 0,50 €	16%
0,51 à 0,99 €	15%
1,00 à 1,50 €	19%
1,51 à 2,00 €	24%
2,01 à 2,50 €	16%
2,51 à 3,00 €	10%

nouvelle directives CNAF 2014 :
au moins 10 % des tarifs à moins de - 1 €

situation de Suzanne Crémieux en 2018 : 31 %

Participation financière 2018
moyenne = 1,62€ de l'heure

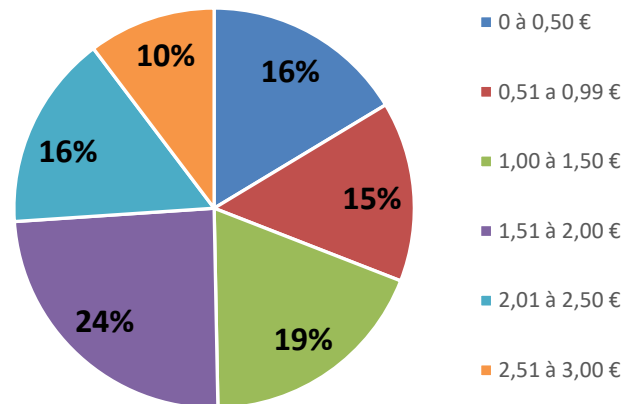

2017

En €	
0 à 0,50	13,79%
0,51 à 0,99	17,24%
1,00 à 1,50	20,00%
1,51 à 2,00	22,76%
2,01 à 2,50	11,72%
2,51 à 3,00	14,48%

nouvelle directives CNAF 2014 :
au moins 10 % des tarifs à moins de - 1 €
situation de Suzanne Crémieux en 2017 : 31,03 %

Participation financière 2017
moyenne = 1,52€ de l'heure

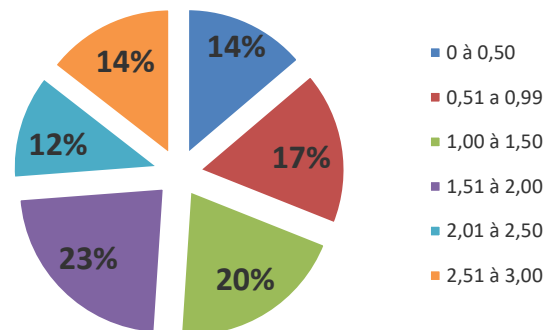

Immobilisations crèche Suzanne Crémieux - 2018

Descriptif - Libellé 1	Date de début	Date de fin	Durée	Valeur Amortissable	Cumul amorti fin 2017	Dotations 2018	Reste à amortir au 01/01/19
Réalisation Site Internet Crèche	31/07/2008	30/07/2014	6,00	3600,00	3600,00	0,00	0,00
Aiga Logiciel NOE	28/01/2008	27/01/2014	6,00	3360,76	3360,76	0,00	0,00
Licences				6960,76	6960,76	0,00	0,00
Souriou Ferronnerie Pergola	07/07/2015	06/07/2024	9,00	4380,00	1208,56	486,67	2684,77
Apave Certification Travaux Crémieu	24/11/2014	23/11/2023	9,00	1131,00	389,93	125,67	615,40
Coala Sol Souple	12/11/2014	11/11/2023	9,00	5300,28	1846,92	588,92	2864,44
Hervé Thermique Chaufferie	27/11/2014	26/11/2023	9,00	41400,00	14234,44	4600,00	22565,56
Coala Travaux Sols	07/10/2014	06/10/2023	9,00	1528,20	549,02	169,80	809,38
Spie Sud Ouest Electricité	24/09/2014	23/09/2023	9,00	2340,00	850,06	260,00	1229,94
Atelier David Steinfeld Aire de jeu	19/08/2014	18/08/2023	9,00	24960,00	9336,88	2773,33	12849,79
Bachevalier Peinture Crémieux	31/08/2014	30/08/2023	9,00	1320,00	488,90	146,67	684,43
Sonimen Menuiseries	21/07/2014	20/07/2023	9,00	105890,09	40525,83	11765,57	53598,69
Garcia et Fils Local Chaufferie	28/07/2014	27/07/2021	7,00	17400,00	8513,56	2485,71	6400,73
Etecc Consult analyse Offre	22/07/2014	21/07/2021	7,00	4608,00	2265,61	658,29	1684,10
Johan Maigre Architecte	04/07/2014	03/07/2023	9,00	1200,00	465,55	133,33	601,12
Lambertin Tourelle + Variateur	13/06/2014	12/06/2023	9,00	1540,80	607,76	171,20	761,84
Entretien Espaces Verts	06/05/2014	05/05/2023	9,00	6000,00	2435,19	666,67	2898,14
Espace Verts Christol	03/01/2013	02/01/2013	0,08	6282,58	6282,58	0,00	0,00
Souriou Aménagement Pergola Terrass	14/06/2013	13/06/2013	0,08	2392,00	2392,00	0,00	0,00
Valmalle Peinture	10/08/2012	09/11/2013	1,33	5694,77	5694,77	0,00	0,00
Fidélis Réaménagement Sanitaires	05/08/2011	04/01/2014	2,42	1561,04	1561,04	0,00	0,00
Valmalle Création Cloisons	05/08/2011	04/01/2014	2,42	2680,38	2680,38	0,00	0,00
Espes Cloture Brise Vue	22/12/2009	21/12/2014	5,00	2598,55	2598,55	0,00	0,00
Menuiserie Massire Coulisses Portes	10/10/2009	09/12/2014	5,17	2152,80	2152,80	0,00	0,00
Aménagements Divers	31/03/2008	30/03/2014	6,00	1749,81	1749,81	0,00	0,00
Spie Communications Install PABX	28/01/2008	27/01/2014	6,00	2059,83	2059,83	0,00	0,00
Techer Cloisons	28/01/2008	27/01/2014	6,00	753,48	753,48	0,00	0,00
Menuiserie Massire Porte Vantail	28/01/2008	27/01/2014	6,00	562,12	562,12	0,00	0,00
Némoméтал Support Lavabo + Plaques	28/01/2008	27/01/2014	6,00	1321,58	1321,58	0,00	0,00
Art D'Intérieur Barrières Bois	03/06/2008	02/06/2014	6,00	837,20	837,20	0,00	0,00
Spie Comm Install Ligne Téléph	15/02/2008	14/02/2014	6,00	1298,15	1298,15	0,00	0,00
Actem Electricité	25/02/2008	24/02/2014	6,00	3464,99	3464,99	0,00	0,00

Descriptif - Libellé 1	Date de début	Date de fin	Durée	Valeur Amortissable	Cumul amorti fin 2017	Dotations 2018	Reste à amortir au 01/01/19
Dock du Lino Revêt Sol	28/01/2008	27/01/2014	6,00	727,47	727,47	0,00	0,00
MSL Stores Languedoc	28/01/2008	27/01/2014	6,00	2367,43	2367,43	0,00	0,00
Espes Install Clôture	21/08/2008	20/08/2014	6,00	1083,10	1083,10	0,00	0,00
Espes Install Portillon	28/01/2008	27/01/2014	6,00	1090,75	1090,75	0,00	0,00
Actem Complément Sanitaires	28/01/2008	27/01/2014	6,00	1027,96	1027,96	0,00	0,00
Ferronnerie Roig Clotures	28/01/2008	27/01/2014	6,00	5501,60	5501,60	0,00	0,00
Coala Sols Souples	28/01/2008	27/01/2014	6,00	9554,13	9554,13	0,00	0,00
Massire Menuiserie Barrières Protec	28/01/2008	27/01/2014	6,00	2009,28	2009,28	0,00	0,00
Michel Angélo Pateaugeoire	28/01/2008	27/01/2014	6,00	4305,60	4305,60	0,00	0,00
Wesco Aménagement	28/01/2008	27/01/2014	6,00	3511,45	3511,45	0,00	0,00
MSL Stores du Languedoc	28/01/2008	27/01/2014	6,00	838,16	838,16	0,00	0,00
Construction sur sol d'autrui				286424,58	151144,42	25031,83	110248,33
AUTOLAVEUSE SERIE 209432	27/11/2017	26/11/2022	5,00	3860,93	74,05	772,19	3014,69
LAVE VAISSELLE WHIRPOOL WFC 3 C 22 P	15/06/2017	14/06/2022	5,00	407,09	44,61	81,42	281,06
MUR ESCALADE L89.6 X H216	29/11/2016	28/11/2021	5,00	1312,20	286,17	262,44	763,59
Libeca Table Rectangle Falchini	12/11/2015	11/11/2020	5,00	872,78	372,88	174,56	325,34
Haba Jouets	25/11/2014	24/11/2019	5,00	1295,12	802,96	259,02	233,14
Haba Jouets	20/11/2014	19/11/2019	5,00	2305,66	1435,91	461,13	408,62
Lambertin Lave Linge Sèche Linge	04/06/2014	03/06/2019	5,00	4140,00	2960,10	828,00	351,90
Le Goff Nettoyeur Vapeur	28/11/2012	27/11/2013	1,08	3289,00	3289,00	0,00	0,00
GPDIS Whip Lave Linge	31/01/2012	30/01/2017	5,00	1111,08	1111,08	0,00	0,00
Matériels Divers	31/03/2008	30/03/2014	6,00	2214,54	2214,54	0,00	0,00
Papouille Jouets	28/01/2008	27/01/2014	6,00	817,80	817,80	0,00	0,00
JoueClub	28/01/2008	27/01/2014	6,00	557,88	557,88	0,00	0,00
King Jouet	28/01/2008	27/01/2014	6,00	438,98	438,98	0,00	0,00
Wesco Jeux	29/02/2008	27/02/2014	6,00	2843,51	2843,51	0,00	0,00
Papouille Divers Matériels	04/02/2008	03/02/2014	6,00	1943,60	1943,60	0,00	0,00
Ludoparc Jouets	28/01/2008	27/01/2014	6,00	2382,43	2382,43	0,00	0,00
Bourrelrier Jouets	28/01/2008	27/01/2014	6,00	1190,94	1190,94	0,00	0,00
Ludomaine Jouets	28/01/2008	27/01/2014	6,00	4726,53	4726,53	0,00	0,00
Lambertin Four Remise en Température	28/02/2010	27/02/2015	5,00	2104,96	2104,96	0,00	0,00
Gomez Darps Bavoires ...	28/01/2008	27/01/2014	6,00	6430,98	6430,98	0,00	0,00
Lambertin Hotte Adossee Statique	09/05/2008	08/05/2014	6,00	2317,85	2317,85	0,00	0,00
Lambertin Bac Inox	31/03/2008	30/03/2014	6,00	304,94	304,94	0,00	0,00

Descriptif - Libellé 1	Date de début	Date de fin	Durée	Valeur Amortissable	Cumul amorti fin 2017	Dotations 2018	Reste à amortir au 01/01/19
Lambertin Four Gastro Mixte	07/02/2008	06/02/2014	6,00	2820,35	2820,35	0,00	0,00
Sem Electroménager	28/01/2008	27/01/2014	6,00	1903,13	1903,13	0,00	0,00
Lambertin Install Cuisine	28/01/2008	27/01/2014	6,00	23254,79	23254,79	0,00	0,00
Proéquip Matériel de Cuisine	28/01/2008	27/01/2014	6,00	2683,42	2683,42	0,00	0,00
Matériel industriel				77530,49	69313,39	2838,76	5378,34
INSTALLATION ALARME INTRUSION	26/09/2018	25/09/2021	3,00	1940,40	0,00	171,89	1768,51
Travaux peintures salle de change	28/08/2018	27/08/2022	4,00	3757,92	0,00	324,31	3433,61
POSE 3 THERMOSTATS PLAFONNIERS	28/11/2017	27/11/2022	5,00	822,47	15,32	164,49	642,66
CREATION RESEAU SANITAIRE	25/10/2017	24/10/2022	5,00	1869,00	69,64	373,80	1425,56
Agencements/Travaux (locataire)				8389,79	84,96	1034,49	7270,34
ORDINATEUR DE BUREAU	30/11/2017	29/11/2020	3,00	853,20	24,93	284,40	543,87
Portable ACER P278-MG-59V1 (17.3") Mr ROUECHE N° SN/I	30/09/2016	29/09/2019	3,00	1188,00	496,90	396,00	295,10
Informatique Conception Multimédia	23/10/2014	22/10/2017	3,00	1142,40	1142,40	0,00	0,00
Dell + Planette Saturn Imprimante +	31/03/2008	30/03/2014	6,00	829,47	829,47	0,00	0,00
Dell PC + Imprimante	28/01/2008	27/01/2014	6,00	1230,86	1230,86	0,00	0,00
Aiga Douchettes Opticon	28/01/2008	27/01/2014	6,00	2196,87	2196,87	0,00	0,00
Matériel informatique				7440,80	5921,43	680,40	838,97
JPG, Bureautica, Ikéa	31/03/2008	30/03/2014	6,00	1206,13	1206,13	0,00	0,00
JPG Rayonnages	28/01/2008	27/01/2014	6,00	1049,97	1049,97	0,00	0,00
Wesco Mobilier Crèche	28/01/2008	27/01/2014	6,00	42041,62	42041,62	0,00	0,00
Bureautiqu'a Mobilier Divers	28/01/2008	27/01/2014	6,00	5382,00	5382,00	0,00	0,00
Mathou Mobilier Crèche	28/01/2008	27/01/2014	6,00	4177,63	4177,63	0,00	0,00
Mathou Mobilier Crèche	28/01/2008	27/01/2014	6,00	14488,82	14488,82	0,00	0,00
Manutan Mobilier	28/01/2008	27/01/2014	6,00	1516,53	1516,53	0,00	0,00
Castorama Mobilier	28/01/2008	27/01/2014	6,00	1552,20	1552,20	0,00	0,00
Manutan Vestiaires	30/01/2008	29/01/2014	6,00	1534,52	1534,52	0,00	0,00
Mobilier				72949,42	72949,42	0,00	0,00
				459695,84	306374,38	29585,48	123735,98



**DSP GESTION DE LA CRECHE MULTI-ACCUEIL
SUZANNE CREMIEUX**

**INVENTAIRE SPECIFIQUE DES BIENS DE REPRISE
01-01-2018 au 31-12-2018**

Inventaire spécifique, nouveaux biens :	
Description	Quantité
Support mural pour sac de boxe	5
Livres petite enfance	8
Aspirateur	1
Horloge murale	5
Lot de 16 poupées	1
Abaque + doudou	2
Boîte à coucou	1
Abaque 2 tourillons sur socle	1
Table enfant bois	1
Boîte loupe	4
Mini gite insectes	1
Siège pour enfant	2
Canapé	1
Fauteil	1
Balançoire	3
Corde à grimper	1
Cheval de bois	4
Table à marteler	2
Boîte a musique	1
Hotel pour insecte	1
Clapier	2
Glacier mobile	1
Camion avec roues en plastique	2
Caméra jeu bois	4
Animal a pousser	4
Siège bureau	1
Boules à suspendre	6
Animaux lestés	1
Puzzle	1
Anneaux plats	4
Cerceaux	8

Inventaire spécifique, <u>biens sortis</u> :	
janvier à décembre 2018	
Tapis mousse pvc	2
Tapis baleine pvc	1
Transats	2
Chaises pour enfant	3
Porteurs	2
Draisiennes	2

Petites tables	2
Boîte à musique	1



**DSP GESTION DE LA CRECHE MULTI-ACCUEIL
SUZANNE CREMIEUX**

**INVENTAIRE modifié des BIENS PROPRES
01-01-2018 au 31-12-2018**

**Inventaire spécifique, biens propres :
janvier à décembre 2018**

RAS	